

FACHADA 01
ESCALA: 1:50

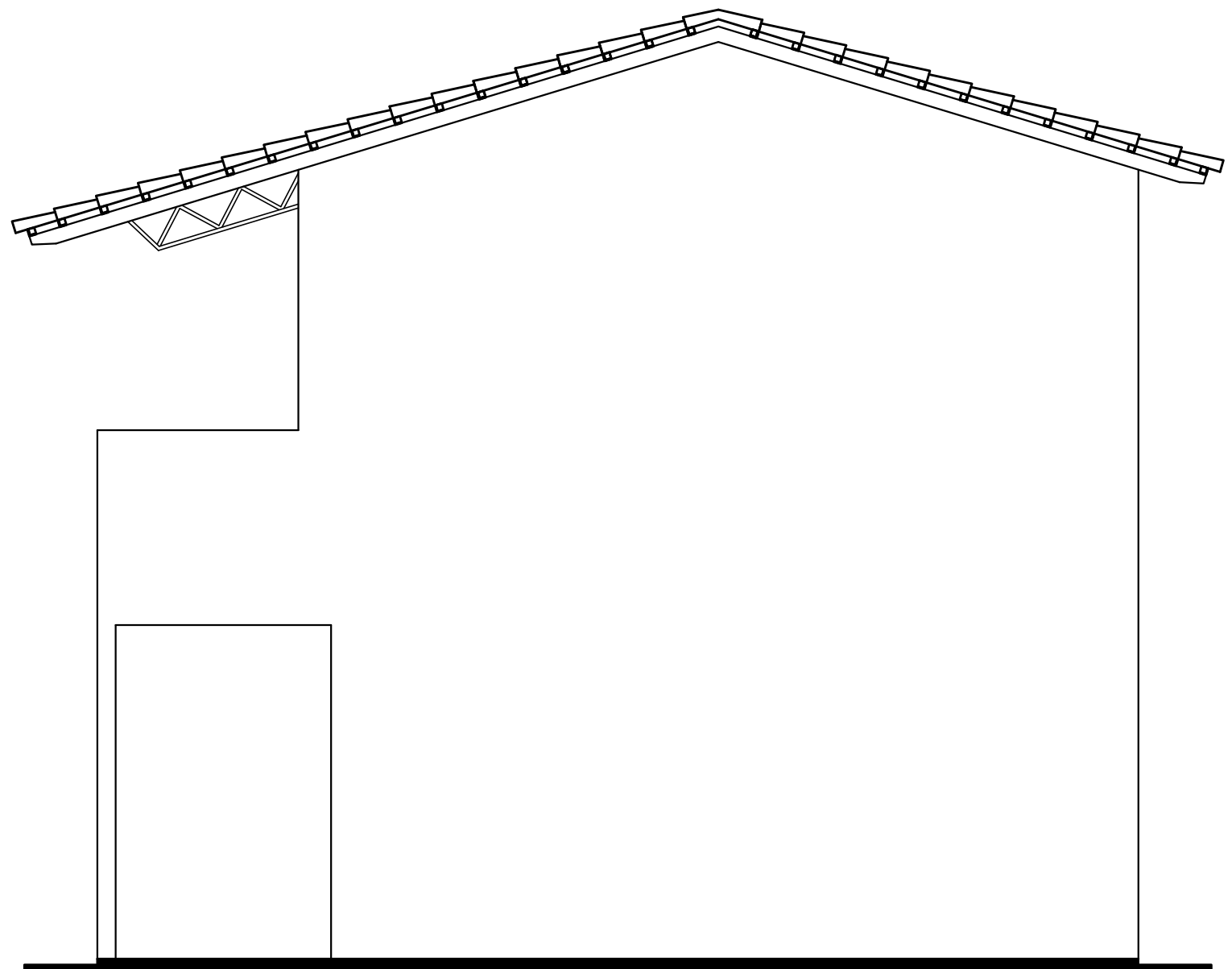

FACHADA 02
ESCALA: 1:50

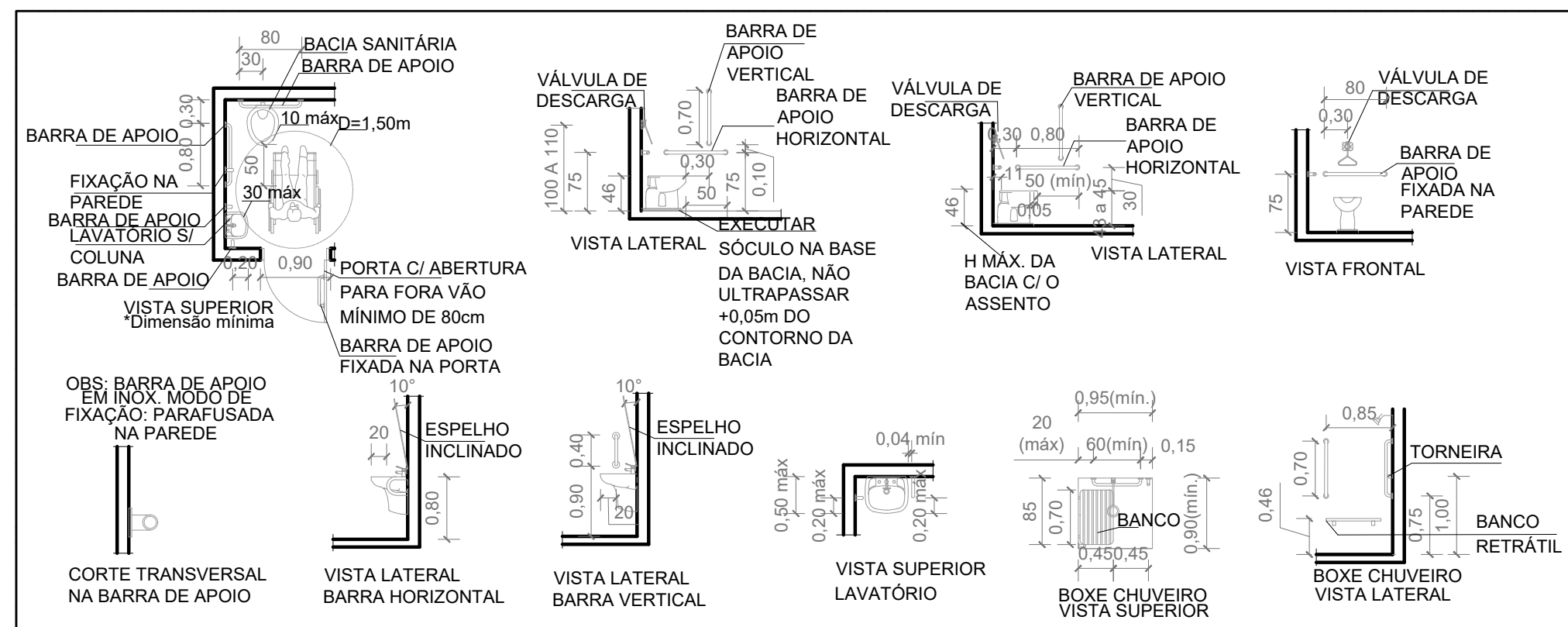

SANITÁRIO ACESSÍVEL, LAVATÓRIO,
BACIA SANITÁRIA E BARRA DE APOIO
ESCALA: 1:75

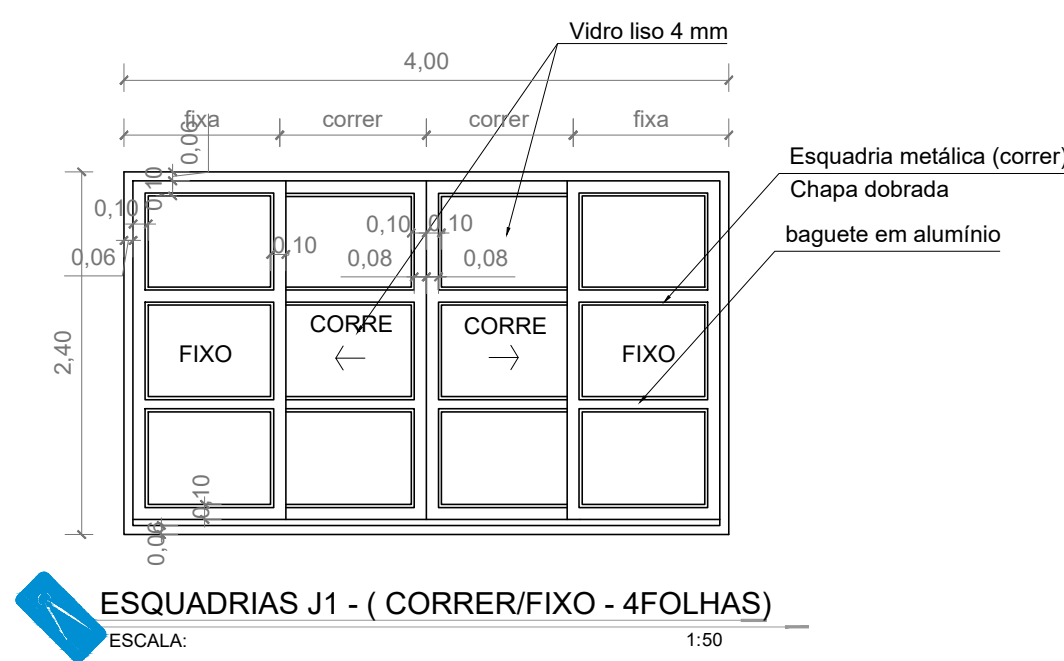

ESQUADRIAS J1 - (CORRER/FIXO - 4FOLHAS)
ESCALA: 1:50

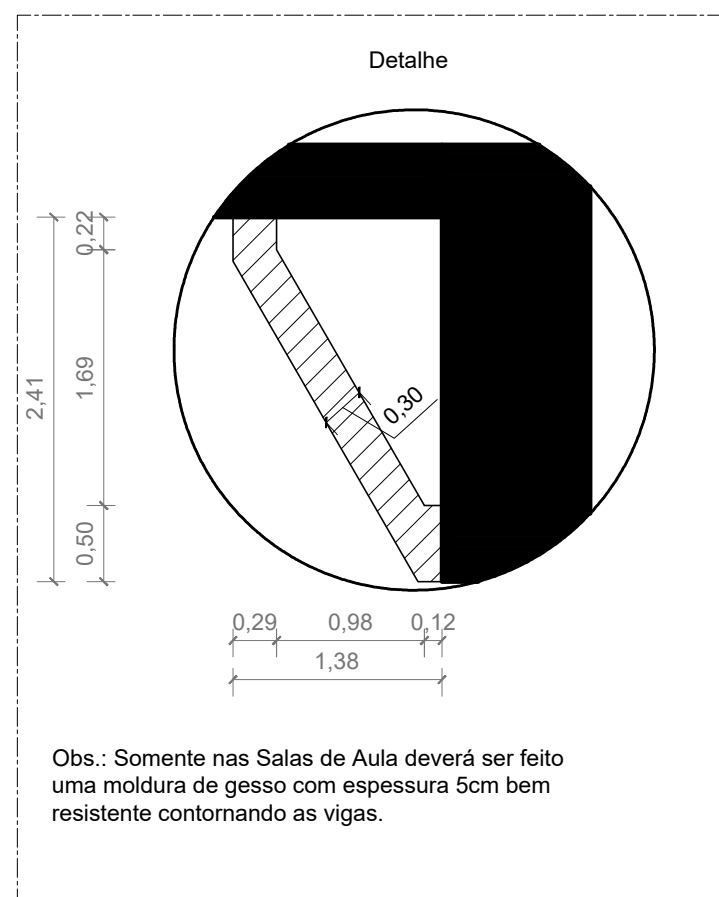

DETALHE - ACABAMENTO PARA FORRO
ESCALA: 1:SEMESC

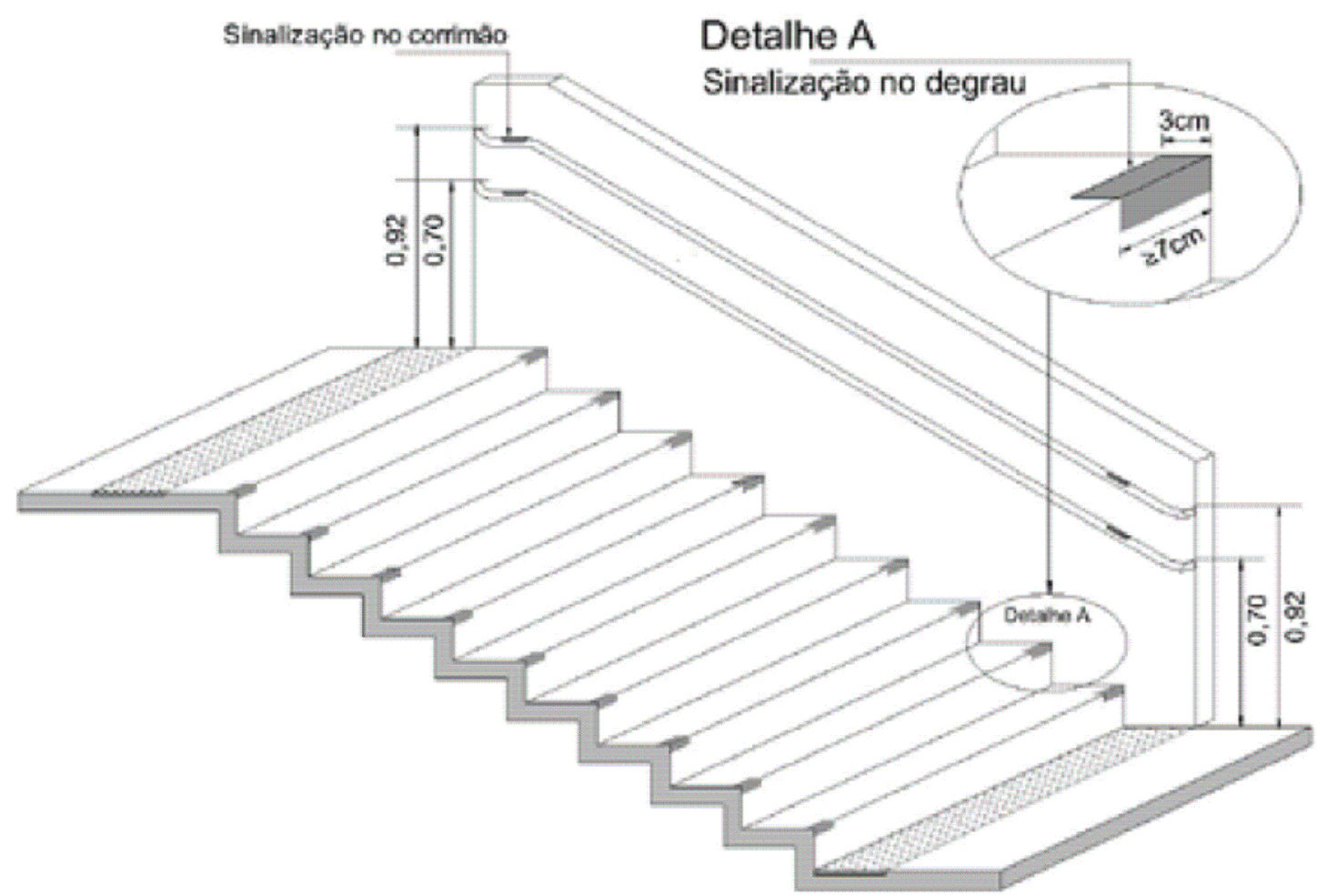

DETALHE - SINALIZAÇÃO DE DEGRAU
ESCALA: 1:SEMESC

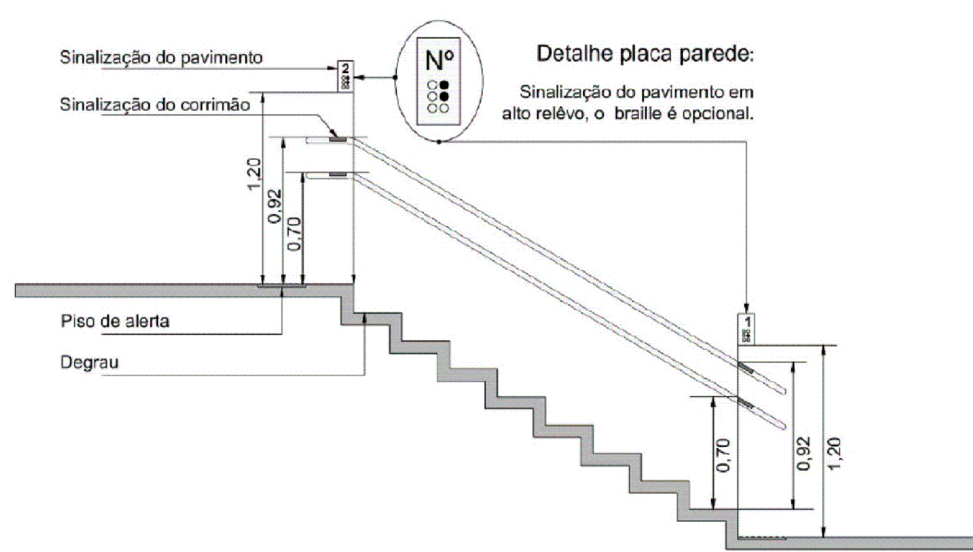

DETALHE - SINALIZAÇÃO DE PAVIMENTO
ESCALA: 1:SEMESC



DETALHE - SINALIZAÇÃO DE ELEVADOR
ESCALA: 1:SEMESC

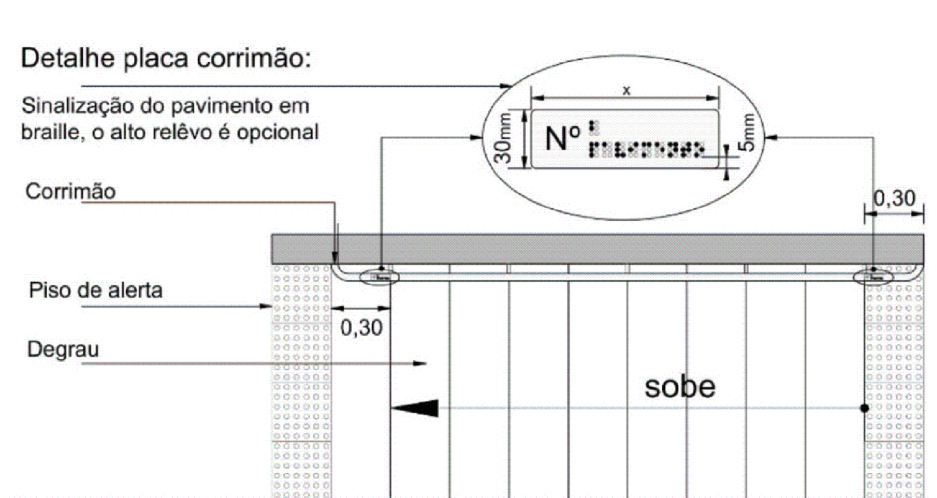

DETALHE - SINALIZAÇÃO DE CORRIMÃO
ESCALA: 1:SEMESC

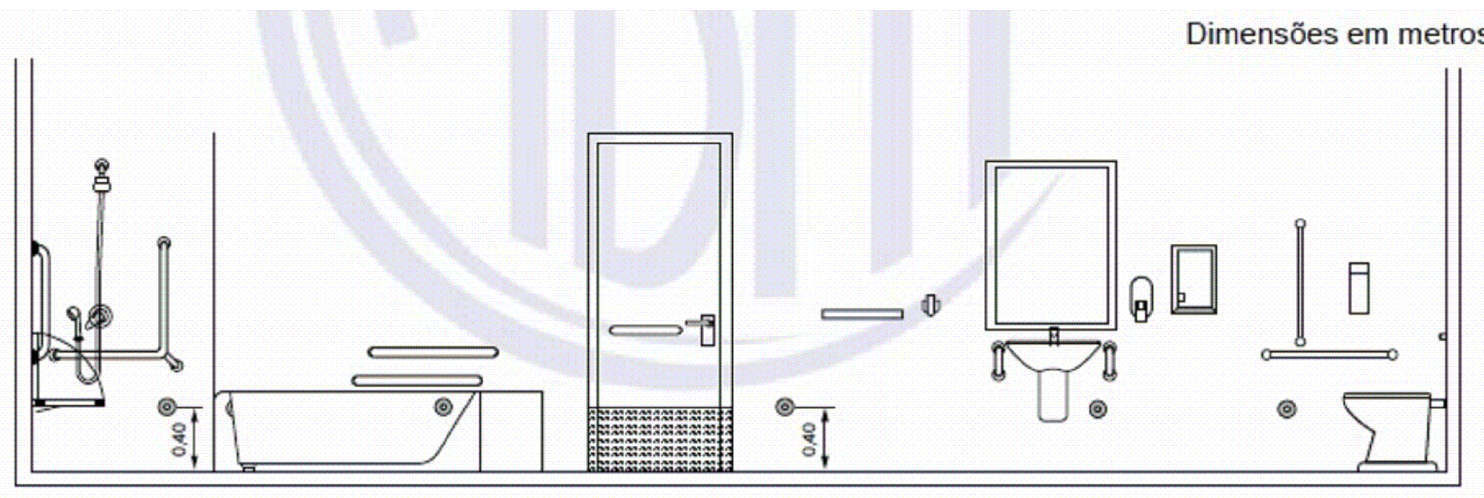

DETALHE - ACIONADOR ÁUDIO VISUAL
ESCALA: 1:SEMESC

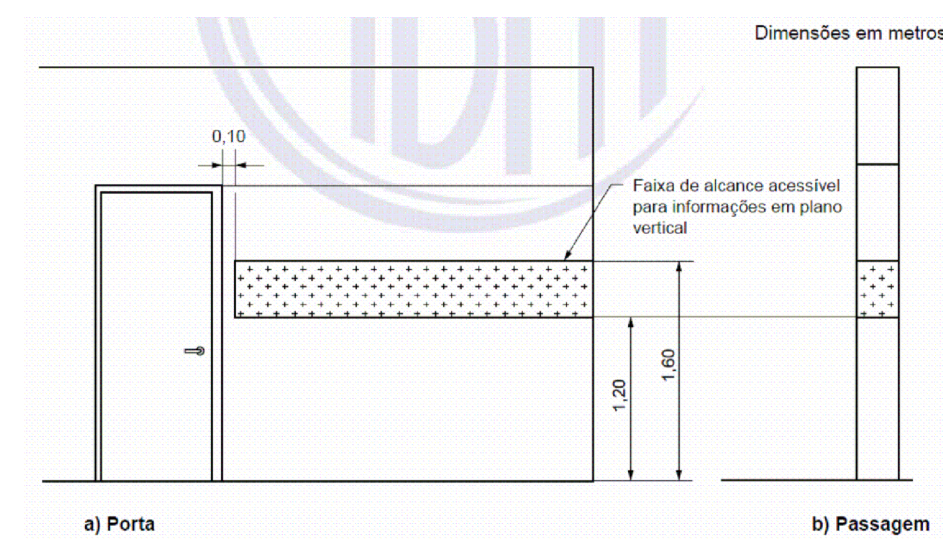

DETALHE - SINALIZAÇÃO DE PORTAS E PASSAGENS
ESCALA: 1:SEMESC

QUADRO QUANTITATIVO DOS SERVIÇOS A SEREM EXECUTADOS				
DESCRIÇÃO DO BLOCO	DESCRIÇÃO DO SERVIÇO	MATERIAL	UNIDADE	QUANTIDADE
BLOCO 02 - 08 SALAS + BANHEIROS (02 PAVIMENTOS)	EXECUÇÃO	LOCAÇÃO DA OBRA	M2	277,27
	SERVIÇOS DE TERRA	ACQUIÇÃO DE TERRA	M3	25,58
		APLICAMENTO	M2	255,88
	FUNDACÃO	VER PROJETO		
	ESTRUTURA	VER PROJETO		
	VERGA E CONTRA VERGA	M3	17,57	
	INSTALAÇÕES ELÉTRICAS	VER PROJETO		
	INSTALAÇÕES HIDROSSANITÁRIAS			
		VASO SANITÁRIO PARA PCO	UN	14,00
		VASO SANITÁRIO CONVENCIONAL	UN	14,00
		VALVULA DE DESCARGA PARA PCO	UN	6,00
		VALVULA DE DESCARGA DUPLO ACIONAMENTO ANTIVANDALISMO	UN	14,00
		ASSENTO SANITÁRIO CONVENCIONAL	UN	18,00
		DUCHA-HIGIENICA	UN	18,00
		PORTA PAPEL HIGIENICO EM METAL	UN	18,00
		LAVATÓRIO MEDIO SEM COLUNA	UN	4,00
		CUBA DE LOÇA DE EMBUTIR	UN	12,00
		TORNEIRA DE MESA COM FECHAMENTO AUTOMÁTICO PARA PCO	UN	4,00
		TORNEIRA DE MESA COM FECHAMENTO AUTOMÁTICO CONVENCIONAL	UN	12,00
		TOALHEIRO PLÁSTICO TIPO DISPENSER	UN	8,00
		SABONETEIRA TIPO DISPENSER	UN	8,00
		SABONETEIRA DE PAREDE EM METAL	UN	6,00
		CHUVEIRO METALICO (DUCHA FRIA)	UN	6,00
		PORTA TOALHA EM METAL CROMADO	UN	6,00
		BANCO ARTICULADO PARA PCO	UN	4,00
		BLOCOS CERÂMICOS FURADOS	M2	768,75
		CHAPISCO	M2	1.537,52
		REBOCO	M2	1.270,56
		PINTURA DO BARRADO - ESMALTE	M2	251,10
		EMASSAMENTO	M2	251,10
		PINTURA ACIMA DO BARRADO	M2	251,10
		EMASSAMENTO	M2	251,10
		PINTURA EXTERNA COM SELADOR	M2	788,36
		EMBOÇO	M2	286,96
		REVESTIMENTO CERÂMICO	M2	286,96
		ENCANHAMENTO	M	351,46
		DIVISÓRIA DE GRANITO	M2	47,25
		PINTURA	M2	336,60
		TELHA PLAN	M2	336,60
		CUMEIEIRA	M	33,83
		EMBOCAMENTO DE BIERAL	M	67,66
		EMBOCAMENTO LATERAL	M	10,90
		PORTA PF 1 - 80X210CM - 10 UNIDADES	M2	18,90
		PORTA PF 1 - 100X210CM - 4 UNIDADES	M2	8,40
		PORTA PF 10 - 70X180CM - 16 UNIDADES	M2	26,16
		PINTURA	M2	142,38
		JANELA DE AÇO DE CORRER COM 04 FOLHAS - 200X120 - 12 UNIDADES	M2	28,80
		JANELA JS - 100X50CM - 04 UNIDADES	M2	2,00
		JANELA JS - 250X80CM - 04 UNIDADES	M2	6,00
		JANELA JS - 200X80CM - 12 UNIDADES	M2	14,40
		PINTURA	M2	102,40
		VÍDRO	M2	22,40
		GEISSO CORRÍDO	M2	479,20
		EMASSAMENTO	M2	479,20
		PINTURA	M2	479,20
		ACABAMENTO PARA FORRO	M	79,20
		GEISSO ACATONADO	M2	32,50
		TABICA	M	44,90
		EMASSAMENTO	M2	32,50
		PINTURA	M2	32,50
		LASTRO DE CONCRETO IMPERMEABILIZADO	M2	511,70
		GRANITINA	M2	511,70
		RODA PE	M	311,14
		RASPAAGEM E APLICAÇÃO DE RESINA	M2	53,47
		CALÇADA DE PROTEÇÃO	M2	50,22
		PINTURA	M2	50,22
		BARRA DE INOX 40CM	UN	12,00
		BARRA DE INOX 80CM	UN	24,00
		CORRIMÃO FIXADO NA PAREDE - PADRÃO SEDUC	M	10,85
		GUARDA CORPO COM CORRIMÃO - PADRÃO SEDUC	M	5,40
		GUARDA CORPO - PADRÃO SEDUC	M	1,50
		BATE CARTEIRA	M	109,80
		BANCADA DE GRANITO COM ESPELHO	M2	5,24
		ESPELHO CRISTAL	M2	6,00
		QUADRO ESCOLAR MISTO	UN	6,00
		SINALIZAÇÕES		
		AMBIENTES	UN	10,00
		AMBIENTES - BRALLE	UN	10,00
		CORRIMÃO 30X5CM - BRALLE	UN	8,00
		NUMERAÇÃO DO PAVIMENTO - BRALLE	UN	2,00
		DEGRAU 7X6CM	UN	36,00
		ESPAÇO RESERVADO POR - PINTURA 120X60CM	M2	9,96
		ACIONADOR ÁUDIO VISUAL COM BOTOEIRA	UN	4,00
		ELEVADOR	UN	2,00
		ELEVADOR - BRALLE	UN	2,00
		ELEVADOR (PLATAFORMA VERTICAL) 02 PARADAS	UN	1,00
		LIMPEZA FINAL DE OBRA	M2	540,98

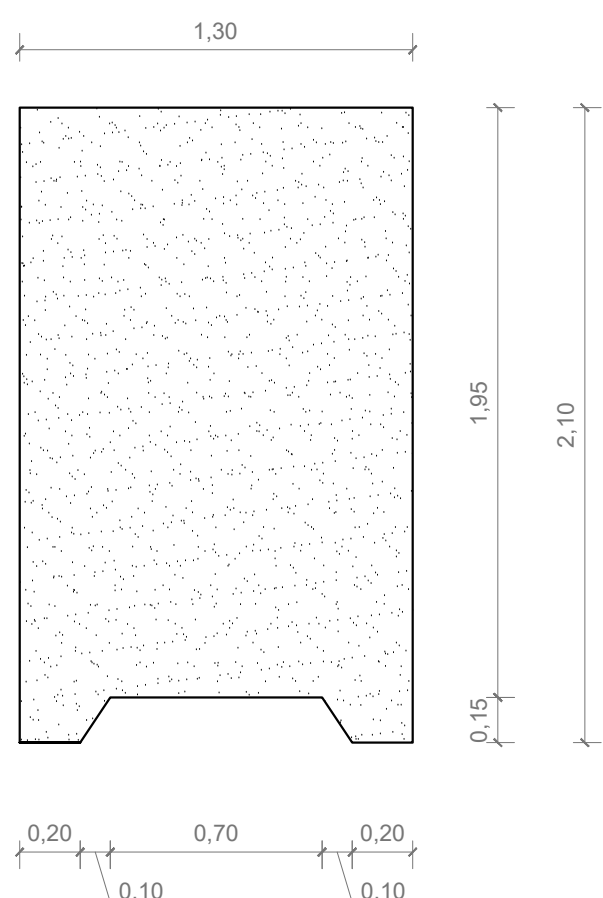

DETALHE DA DIVISÓRIA - VISTA
ESCALA: 1:25

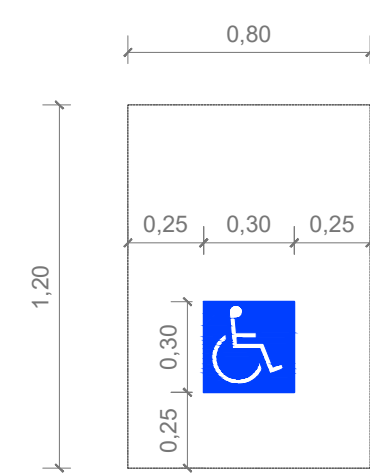

DETALHE - SINALIZAÇÃO HORIZONTAL PARA PCR
ESCALA: 1:25



GERÊNCIA DE PROJETOS E INFRAESTRUTURA
APROVADO _____
TÉCNICO RESPONSÁVEL PELA APROVAÇÃO

CEPI RAULINA DA FONSECA PASCOAL

AMPLIAÇÃO E REFORMA

ENDEREÇO				
RUA 7 DE SETEMBRO S/N - BAIRRO CENTRO MARZAGÃO/GO				
ÁREA DO TERRENO	ÁREA EXISTENTE	ÁREA DE REFORMA	ÁREA A CONSTRUIR DAS PASSARELAS	ÁREA TOTAL A CONSTRUIR
_____	_____	_____	_____	_____
				VIDE ARQ 01

AUTOR: FÁBIO EMANUEL MATOS PERROTTI | CAU: A1980690

RT DA OBRA:

PROPRIETÁRIO: SECRETARIA DE ESTADO DA EDUCAÇÃO CNPJ: 01.408.705/0001-20
PREPOSTO: JESSICA ALVES BUENO SOUSA CPF: 033.178.021-62

ARQUITETURA

TIPO DE PROJETO _____

FACHADAS 1 E 2: ESC: 1/50
DETALHAMENTOS: ESC: 1/25

ASSUNTO: _____

DATA: _____ ESCALA: _____ REVISÃO: 000 Nº PARTIANT: _____

NOVEMBRO/2023 INDICADA

REV. DATA DESCRIÇÃO VISTO

11/12

FOLHA: